

Planimetria aree di intervento



Foto 1



Foto 2



Foto 3

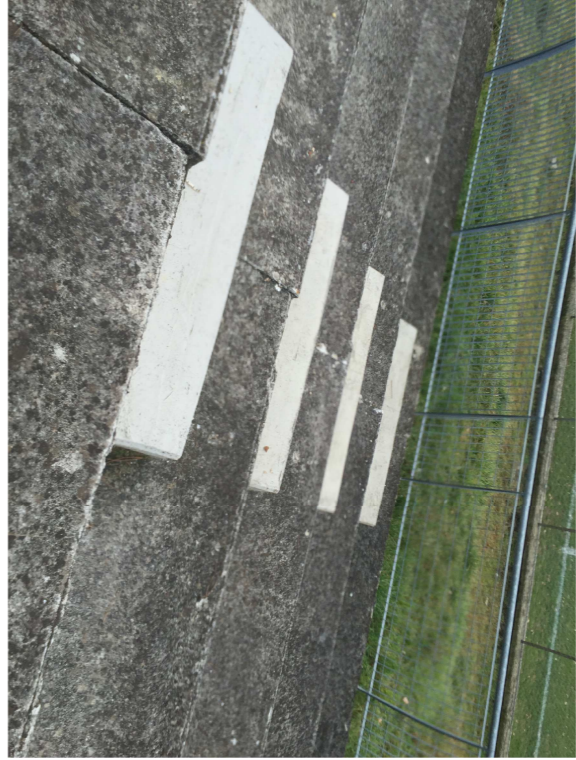

Foto 4



Foto 5

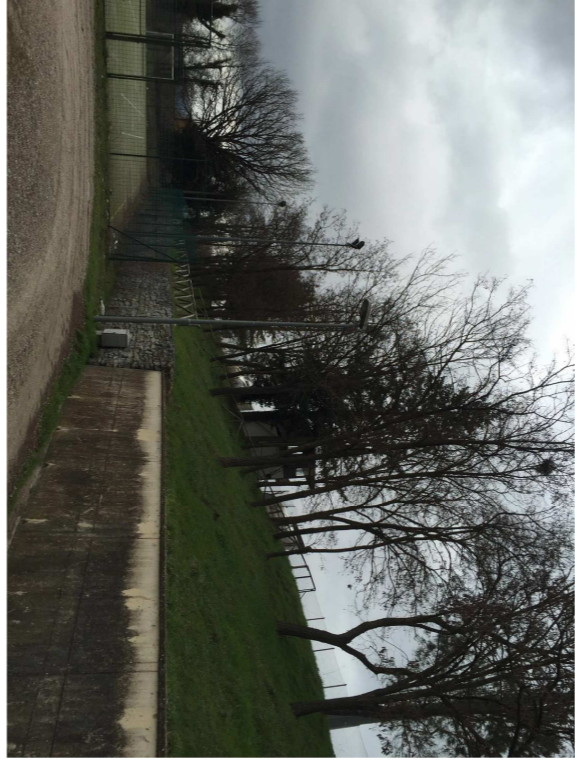

Foto 6



Foto 7



Foto 8



Foto 9



Foto 10



Foto 11



Foto 12



Foto 13

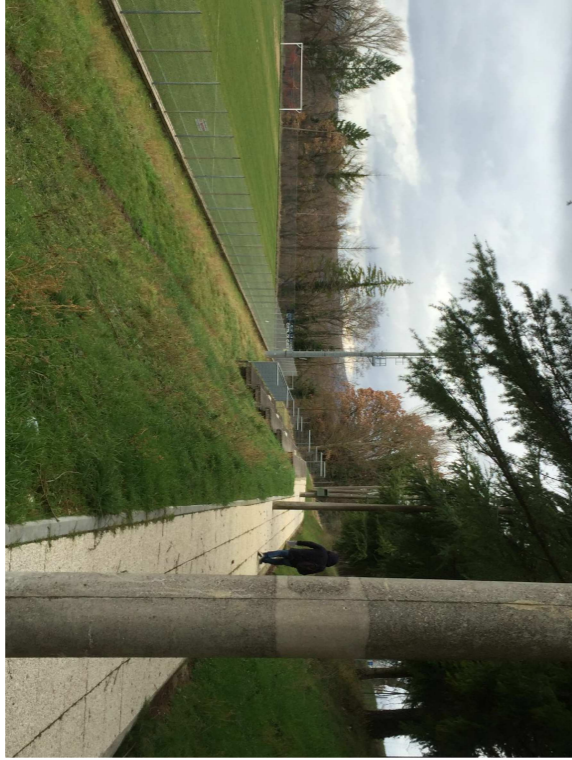

Foto 14



Foto 15



Foto 16



Foto 17

COMUNE DI MONTONE

REGIONE DELL'UMBRIA

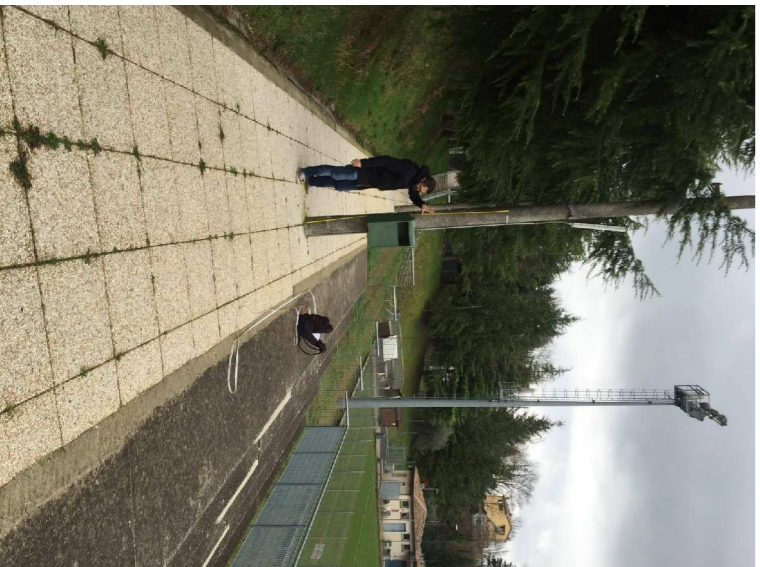

REALIZZAZIONE DELLA COPERTURA DELLA TRIBUNA DEL CAMPO SPORTIVO COMUNALE "Pier Giorgio Reali" E DEL CAMPO DA TENNIS ADIACENTE

Lotto "A" - Copertura della tribuna dello "Stadio Comunale Piergiorgio Reali"

ESECUTIVO

Ing. Andrea Fiorucci
Zona Falso n° 82 - 05014 Montone (PG)
Tel. 075-8897825 - Mail: andrea.fiorucci@comuni.pg.it
C.P. - INDIRIZZO: P.I. - COORDINATE

PROGETTISTA:

R.U.P.:
SETTORE LAVORI PUBBLICI
Geom. Claudio Merelli

6A

Documentazione fotografica

Scale	Vale	Progetto	1:1	Archivio	509 A66a
Rev.	Data	Redatto	Verificato	MOTIVAZIONE	
A	27/01/2021	Andrea Fiorucci	Andrea Fiorucci	ESECUTIVO	
B					
C					

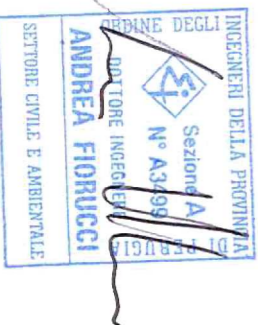

Non è permesso consegnare a terzi o riprodurre questo documento, né utilizzare il contenuto o i dati senza la nostra esplicita autorizzazione.

Ogni infrazione comporta il sequestro dei lavori e delle opere. E' fatta riserva di tutti i diritti derivanti da brevetti o modelli.